seppi m.
MULCHING EQUIPMENT SPECIALISTS

SMWA avs

50-90 л.с. Ø макс. 5 см

YouTube www.youtube.com/seppimulcher

Удобная боковая косилка-измельчитель

Seppi >SMWA avs< – это косилка с регулируемым рабочим положением, особенно проявляющая весь свой потенциал на участках под уклоном.

Эта косилка, навешивается сзади по центру, способна обрабатывать участки с самыми разными углами наклона. Благодаря боковому смещению и большому углу наклона вверх и вниз, косилка-измельчитель Seppi> SMWA avs < становится необыкновенно маневренной и удобной.

Легкая и удобная в управлении даже в самых ограниченных рабочих пространствах, эта косилка также прекрасно подходит для виноградарства и садоводства. В версиях же большего размера она идеальна для ухода за ландшафтом и для работ в общественном секторе.

Стандартная комплектация и характеристики

- Измельчает траву и ветки до 5 см ø
- Рабочая скорость от 1 до 5 км/час
- Трехточечная задняя навеска согласно ISO II кат.
- Редуктор для ВОМ 540 об/мин с обгонной муфтой
- Односторонний привод ротора
- Гидравлический линейный сдвиг
- Гидравлический наклон
- Плавающая система
- Опорный каток
- Регулируемый задний капот с резиновой защитной шторкой M-FLAP
- Передние защитные металлические пластины
- Ротор с молотками
- 2 ряда закаленных противорежущих пластин

Опции

- Ротор с Y-образными ножами
- Широкоугольный карданный вал
- Редуктор для ВОМ 750 об/мин
- Пониженное 3-точечное навесное оборудование для тракторов типа CARRARO (только 155)
- Внешняя трансмиссия (только 175+200)
- Передняя навеска
- Навеска с противоударной системой FLEX-SAFE (только задняя навеска)
- Усиленный кожух ременного привода
- Левосторонняя машина с трансмиссией справа
- Чистик катка
- Боковые опорные катки 160 мм Ø
- Спереди защита завесой из цепей
- Дополнительная защитная резиновая шторка спереди

Необходимые гидравлические подключения:

1 двойного 1 простого действия

Характеристики · SMWA avs				
Ширина захвата	см	**155**	**175**	**200**
Общая ширина	см	167	190	215
Глубина (длина)	см	170	190	190
Высота	см	105	105	105
Вес без опций	кг	600	650	695
Приводных ремней	Кол-во	3	4	4
Молотки	Кол-во	15	18	21
Y-ножи	Кол-во	27	33	39
Мин. вес трактора	кг	1.930	2.250	2.350
Номинальная Мощность	л.с.	50-65	60-90	70-90

Рабочие органы

молотки
SMW

ножи
Y DUO

Сведения, содержащиеся в данной брошюре носят ознакомительный характер.
SEPPI M. оставляет за собой право изменять продукцию/характеристики в любое время без предварительного уведомления.

SMWA avs · характеристики

Крепкий корпус из высокопрочной стали.

S420

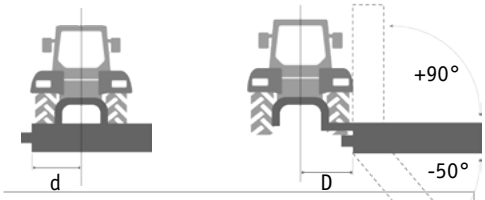

Гидравлический боковой сдвиг [D] до 112 см, а с внешней трансмиссией до 139 см [d] 65 см или 38 см с внешней трансмиссией Режущую часть можно поднять на 90°и опустить на 50°.

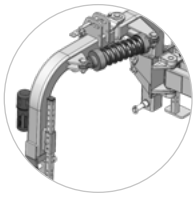

Опция:
Механизм защиты навесного устройства.
Шарнирно сочленённая «ломающаяся» скоба навески
FLEX-SAFE

Плавающее положение мульчера фиксируется в двух местах
- Колебание мульчера (по высоте)
- Колебание мульчера (наклон)

FLOAT

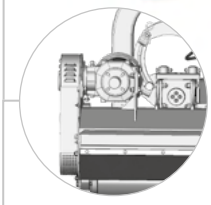

Редуктор, расположенный над режущей частью, позволяет удерживать машину рядом с трактором

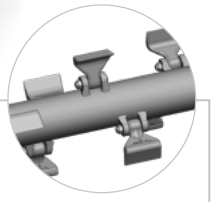

Стандартная комплектация:
Ротор с молотками

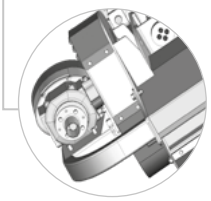

Редуктор, вынесенный за край (внешняя трансмиссия), позволяет очень большое смещение (опция для 175-200 см)

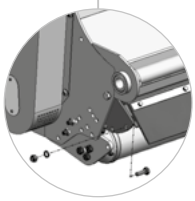

Регулируемый капот устанавливает степень измельчения материала

M-FLAP

Противорежущие пластины для лучшего измельчения материала

2 COUNTER CUTTERS

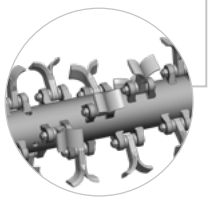

Опция: Ротор с Y-образными ножами

HELIX ROTOR