seppi m®
MULCHING EQUIPMENT SPECIALISTS

BMS

15-30 Tonnen max. 30 cm

Leistungsstarker Mulchkopf zum Anbau an Bagger von 15 bis 30 Tonnen.

BMS gilt als der ultimative Baggermulcher. Durch seine außergewöhnliche Konstruktion und Leistung mulcht er kraftvoll Holz bis zu 30 cm im Durchmesser. Die einzigartige hydraulische Haube ermöglicht es dem Bediener zunächst den Stamm zu fällen, die Haube zu schließen, um dann in einem Durchgang das Material zu mulchen. Einsatzgebiete sind Wälder mit dicken Stubben und starkem Holzbestand. Für den Antrieb sorgen die kraftvollen Motoren der Serie M-BOOST.

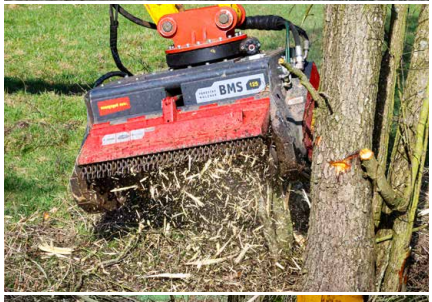

YouTube www.youtube.com/seppimulcher

Serienausführung und Eigenschaften

- Mulcht Holz bis zu 30 cm Ø
- Baggerklasse 15-30 Tonnen
- Robustes Gehäuse aus hochfestem und verschleißfestem Stahl AR400
- Universalschnittstelle für Anbauplatte
- Keilriemenantrieb
- Schrägachsen-Kolbenmotor mit automatischer Schluckvolumenregelung M-BOOST 60-80 cm³
- Hydraulisch einstellbare Fronthaube
- Front- und Heckschutz mit Ketten
- Verstärkte Stützkufen
- Standardrotor mit festen Werkzeugen MINI DUO und seitlichen Werkzeugen EXTREME mit Einsätzen aus Hartmetall
- Gehärtete Gegenschneiden

Optionale Ausführung und Zubehör

- Feste Werkzeuge MONO TIP V-LOCK mit seitlichen Werkzeugen EXTREME
- CUT CONTROL System mit MINI BLADE Werkzeugen
- Anbauplatte für Baggerarm
- Hydraulische Drehvorrichtung 190°
- Elektroventil zum Öffnen der Haube mit Steuerung
- Schrägachsen-Kolbenmotor mit automatischer Schluckvolumenregelung M-BOOST 110-160 cm³

Technische Daten · BMS			
Arbeitsbreite	**100 cm**	**125 cm**	**150 cm**
Gesamtbreite	131 cm	156 cm	181 cm
Tiefe	111 cm	111 cm	111 cm
Höhe	85 cm	85 cm	85 cm
Gewicht · Richtwert ohne Zubehör	955 kg	1.080 kg	1.165 kg
Keilriemen	5	5	5
Feste Werkzeuge MINI DUO + EXTREME	18+2	26+2	30+2
Feste Werkzeuge MONO TIP V-LOCK + EXTREME	26+2	33+2	40+2
Feste Werkzeuge · MINI BLADE OPT-380	20	28	32

Werkzeuge

Festes Werkzeug und seitliches Werkzeug
MINI DUO

Festes Werkzeug und seitliches Werkzeug
MONO TIP V-LOCK

Festes Werkzeug
MINI BLADE

Leistungsstarker hydraulischer Antrieb

Der Mulchkopf **BMS** ist ein leistungsstarker Forstmulcher und arbeitet mit starken Motoren für Fördermengen von 80-260 l/min. Sie haben die Wahl zwischen zwei Motoren der Serie M-BOOST. Diese arbeiten mit automatisch reguliertem Schluckvolumen und einem 40% höheren Drehmoment als Standardmotoren.
Der SEPPI M. Vertragspartner unterstützt Sie bei der Auswahl des geeigneten Motors für Ihre Anwendung.

HYDRAULIKANTRIEB	BMS
Öldruck	200 - 350 bar
Druck auf Leckölleitung	max. 2 bar
Erforderliche hydraulische Fördermenge	80 - 260 l/min

Erforderliche hydraulische Leitungen:
3 (Vorlauf, Rücklauf, Leckö l)
Hydr. Haube: 2 (auf/zu) oder Option Elektroventil
Hydraulische Drehvorrichtung: 2 (rechts/links)

***AR*400**
Robustes Gehäuse aus verschleißfestem Stahl

Der Antrieb ist durch Abdeckungplatten gut geschützt, Anschlüsse sind dennoch leicht zugänglich

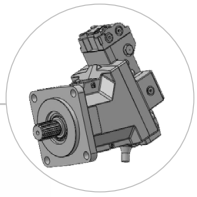

Motor M-BOOST mit automatischer Schluck-volumenregelgung und Überdruckventil

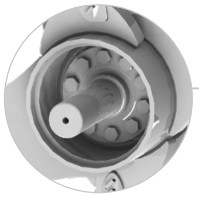

Austauschbarer Rotorwellenstummel

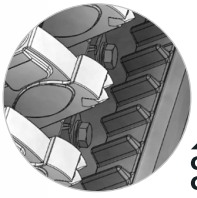

COUNTER CUTTERS

Gegenschneiden im Gehäuse für ein verbessertes Mulchergebnis

Stützkufen in kompakter stabiler Bauweise durch zusätzliche Stahlplatten verstärkt

CARBIDE

Standardrotor mit festen Werkzeugen zum Mulchen und Fräsen, optional mit V-LOCK System

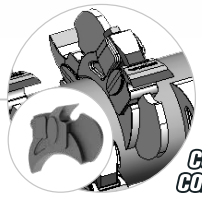

CUT CONTROL

Optionaler Rotor: CUT CONTROL System
MINI BLADE mit scharfer Klinge in Kombination mit einem speziell entwickelten Tiefenbegrenzer am Rotor
> Schnelles Arbeiten und feiner Holzschnitt besonders effizient bei stehenden Bäumen

Alle in diesem Dokument angegebenen Informationen sind unverbindlich. Änderungen können vom Hersteller auch ohne Vorankündigung vorgenommen werden.